VÝKRES ZÁKLADNÍHO ČLENĚNÍ ÚZEMÍ 1

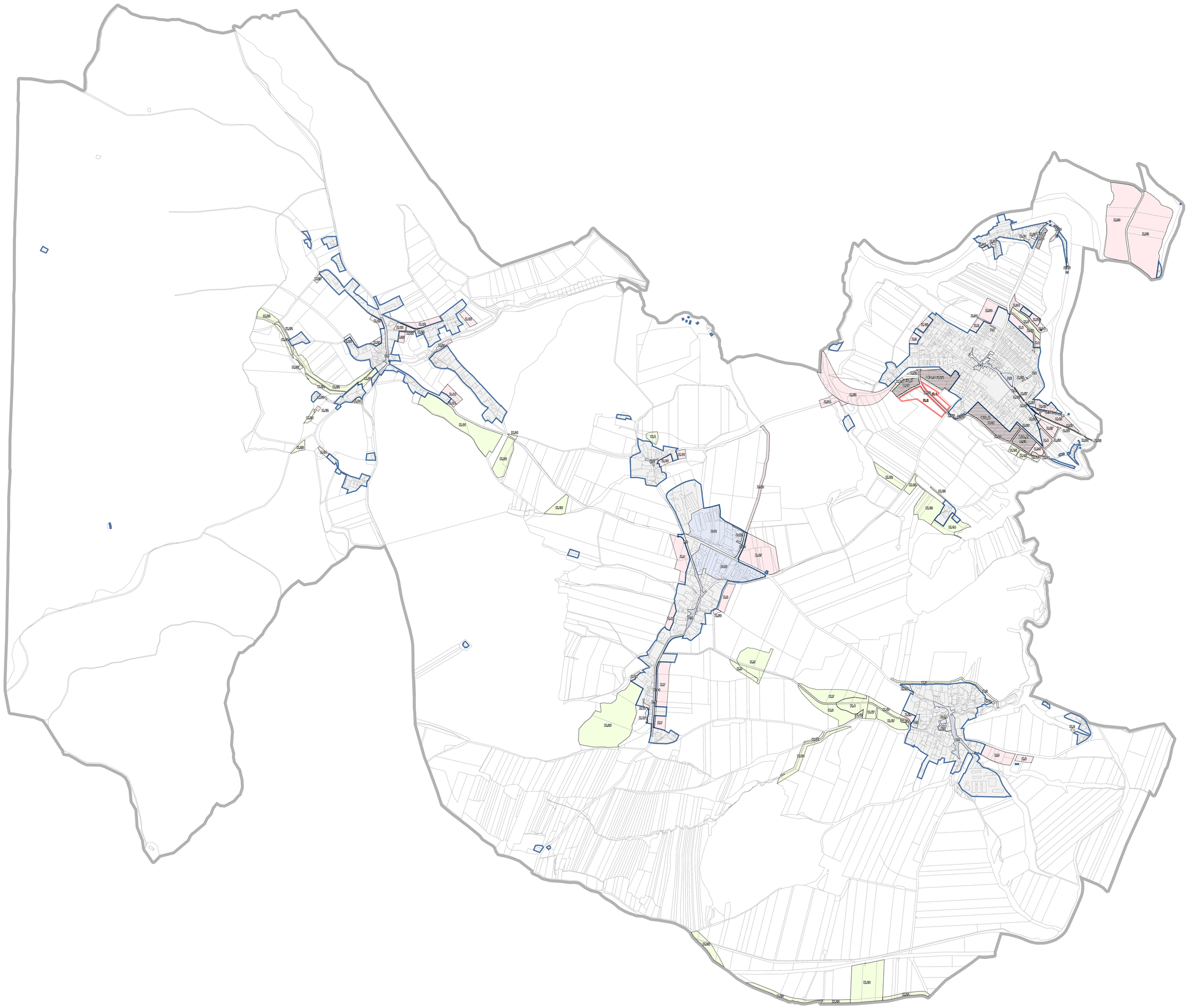

ZÁKLADNÍ ČLENĚNÍ

SYMBOL	POPIS
	hranice správního území obce
	zastavěné území
BK 1	zastavitelná plocha
BK 2	plocha přestavby
P/K 1	plocha změny v krajině
N 1	územní rezerva
PP/N 1	plochy a koridory podmíněné zpracováním územní studie

ZÁZNAM O ÚČINNOSTI

vydávající správní orgán: Zastupitelstvo obce Všemyslice
datum nabytí účinnosti:
pořizovatel: Městský úřad Týn nad Vltavou
Odbor regionálního rozvoje
oprávněná osoba pořizovatele: Ing. Jana Piková

ZMĚNA Č. 4 ÚZEMNÍHO PLÁNU VŠEMYSLICE

1. VÝKRES ZÁKLADNÍHO ČLENĚNÍ ÚZEMÍ

návrh pro veřejné projednání

ZHOTOVITEL
STUDIO MAP s.r.o

MĚŘÍTKO
1:5 000

PŘÍLOHA ČÍSLO 1