# KOORDINAČNÍ VÝKRES 5

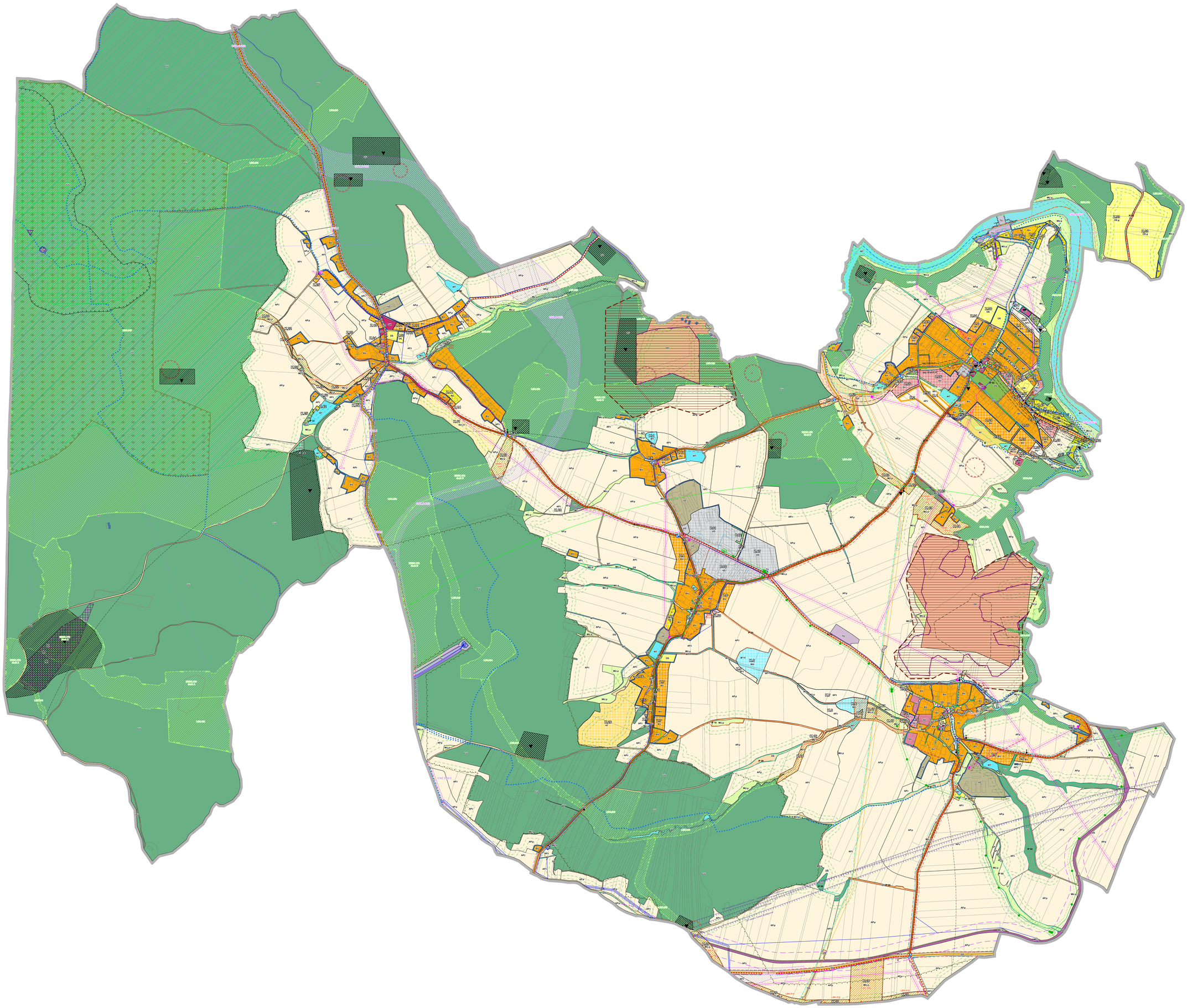

## ZÁKLADNÍ ČLENĚNÍ

- hranice správního území obce
- zastavěné území
- zastavitelná plocha
- plocha přestavby
- plocha změny v krajině

## PLOCHY S ROZDÍLNÝM ZPŮSOBEM VYUŽITÍ

| kód | název |
|---|---|
| BV | bydlení venkovské |
| SV | smíšené obytné venkovské |
| SZ.z | smíšené obytné jiné - rodinné zemědělské farmy |
| RH | rekreace hromadná – rekreační areály |
| RI | rekreace individuální |
| RZ | rekreace – zahrádkářské osady |
| OV | občanské vybavení veřejné |
| OK | občanské vybavení komerční |
| OS | občanské vybavení – sport |
| OS.g | občanské vybavení – sport, golfové hřiště |
| PV | veřejná prostranství všeobecná |
| DS | dopravní silniční |
| DD | dopravní drážní |
| TU | technická infrastruktura všeobecná |
| VD | výroba drobná a služby |
| VZ | výroba zemědělská a lesnická |
| OD | těžba nerostů - dobývání a úprava |
| WH | vodohospodářská |
| WT | vodní a vodních toků |
| AP.p | zemědělské - pole |
| AP.t | zemědělské - trvalé travní porosty |
| AT | zemědělské - trvalé kultury |
| AK.ch | zemědělské jiné - chov lesní zvěře a ohroženého druhu zvěře |
| ZS | zeleň sídelní ostatní |
| ZO | zeleň ochranná a izolační |
| LU | luhy všeobecně |
| MU.p | smíšené nezastavěného území - přírodní priority |

## ÚZEMNÍ REZERVY

- bydlení venkovské

## ÚZEMNÍ SYSTÉM EKOLOGICKÉ STABILITY

- LBC - lokální biocentrum
- LBK - lokální biokoridor
- RBC - regionální biocentrum
- RBK - regionální biokoridor
- NRBK - nadregionální biokoridor
- interakční prvek

## DOPRAVNÍ INFRASTRUKTURA

- koridor nad plochami s rozdílným způsobem využití vymezený územním plánem
- koridor nad plochami s rozdílným způsobem využití z nadřazené dokumentace

## OSTATNÍ JEVY

- systém sídelní zeleně

## LIMITY TECHNICKÉ INFRASTRUKTURY

- trafostanice
- venkovní vedení VN
- venkovní vedení VN - navržena ke zrušení
- kabelové vedení VN
- ochranné pásmo venkovního vedení VN
- ochranné pásmo JETE (3 km)
- JETE - vnitřní zóna havarijního plánování (5 km)
- komunikační zařízení
- základnová stanice
- radiorelérový paprsek
- sítové vedení Kolesův
- dálkový telekomunikační kabel
- telekomunikační vedení
- OP objektu na elektronickém komunikačním zařízení
- ochranné pásmo komunikačního vedení
- regulační stanice plynu VTL
- plynovod STL
- plynovod VTL
- stanice katodové ochrany
- anodové uzemnění na plynovodu
- bezpečnostní pásmo plynovodu
- vodojem
- vodovod
- čistírna odpadních vod
- čistírna odpadních vod – navržena ke zrušení
- čerpací stanice odpadních vod
- dešťová kanalizace
- splašková kanalizace
- jednotná kanalizace
- zsdpadní haldy JETE
- kotelna (tuhá palivo, tekutý)
- teplovod

## LIMITY DOPRAVNÍ INFRASTRUKTURY

- silnice II. třídy
- silnice III. třídy
- ochranné pásmo silnic
- ochranné pásmo dálnice
- ochranné pásmo stavby zajišťující letecký provoz
- zastávka hromadné dopravy - autobus
- cyklistické trasy
- turistické značené pěší stezky
- pěší propojení
- lesní pásmo

## LIMITY VODNÍHO HOSPODÁŘSTVÍ

- záplavové území - Q 100
- záplavové území - aktivní zóna

## KULTURNÍ LIMITY

- kaplička, kříž, boží muka, náboženské kresby
- nemovité kulturní památky - plošné, bodové
- území s archeologickými nálezy I. kategorie
- území s archeologickými nálezy II. kategorie

## PŘÍRODNÍ LIMITY

- ochranné pásmo lesa 30 m a 50 m
- NATURA 2000 - evropsky významná lokalita
- přírodní park Plaveční hory
- přírodní rezervace Velký a Malý Kamýk
- ochranné pásmo nalezišťového zvláště chráněného území
- regionální významná území
- památný strom

## GEOLOGIE

- chráněné ložiskové území
- výhradní ložisko nerostných surovin
- ostatní nevyužívané ložiska
- poddolované území plošné / bodové
- staré důlní dílo

## OSTATNÍ JEVY

- mohylníky

**ZÁZNAM O ÚČINNOSTI**

vydávající správní orgán: Zastupitelstvo obce Všemyslice
datum nabytí účinnosti:
pořizovatel: Městský úřad Týn nad Vltavou
Odbor regionálního rozvoje
oprávněná osoba pořizovatele: Ing. Jana Piková

**ZMĚNA Č. 4 ÚZEMNÍHO PLÁNU VŠEMYSLICE**

**5. KOORDINAČNÍ VÝKRES**

*návrh pro veřejné projednání*

**ZHOTOVITEL**
STUDIO3 MAP s.r.o

**MĚŘÍTKO**
1:5 000

**PŘÍLOHA ČÍSLO** 2